

# MEDICALMIX

PASIÓN POR LA OFTALMOLOGÍA

## TREPANO (RECEPTOR) 8,0mm

REFERENCIA: K20-2058

MARCA: KATENA

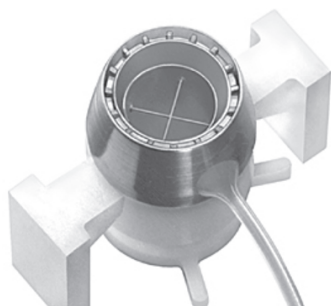

CAT. NO.	DIAMETER
K20-2050	6.0mm
K20-2052	6.5mm
K20-2054	7.0mm
K20-2056	7.5mm
K20-2057	7.75mm
K20-2058	8.0mm
K20-2059	8.25mm
K20-2060	8.5mm
K20-2062	9.0mm

Descripción: Trépano diseñado para cortar la cornea del receptor. Se diferencia de los demás trépanos existentes por presentar una cámara de corte de 360° dividida en 16 segmentos, lo cual crea una menor aspiración de tejido corneal, reduciendo la distorsión de la córnea. El resultado es un corte perpendicular y uniforme. Para minimizar el astigmatismo inducido, las 16 divisiones dejan una huella sobre el epitelio del receptor que son de gran ayuda para la alineación de las suturas. Si se tiñen las divisiones con el marcador que se incluye con el trépano, éstas son visibles durante toda la intervención.

Estéril.

Desechable.

Presentación: Caja con una unidad lista para su uso.

Incluye lápiz marcador de genciana.

Dispone de Certificado CE emitido por el organismo notificado 0473 de acuerdo con la Directiva del Consejo 93/42/EEC.

*Fecha de edición: 12 de agosto de 2015, rev. 2*

